



Gemeinde Gilgenberg am Weihart

Pol. Bez. Braunau am Inn
5133 Gilgenberg a.W. 15
Tel. Nr. 07728/8012
E-Mail: gemeinde@gilgenberg.ooe.gv.at

13.03.2023

Zahl : 031/0-04.19-2023
Betr.: Flächenwidmungsplan Nr. 4
Änderung Nr. 19
Kundmachung

Kundmachung

Die Gemeinde beabsichtigt gemäß § 36 Oö. ROG 1994, LGBl. Nr. 114/1993 i.d.g.F. den rechtswirksamen Flächenwidmungsplan Nr. 4 wie folgt zu ändern (Änderung Nr. 19):

Die Änderung betrifft :

Die Widmung einer Teilfläche der **Parz.Nr. 505, KG Mairhof**, mit einem Flächenausmaß von ca. **3,7 ha** von Grünland in **Sonderausweisung für Agrar-Photovoltaik-Freiflächenanlage im Grünland** gemäß § 30a Abs. 3 Oö. ROG – für die Errichtung einer Photovoltaikanlage mit darunter liegender Auslauffläche für Hühner.

Der Planentwurf wurde vom Gemeinderat in der Sitzung 01/2023 am 2. März 2023 einstimmig beschlossen.

Gemäß § 33 Abs. 3 Oö. Raumordnungsgesetz 1994, LGBl. Nr. 114/1993 i.d.g.F. wird der Planentwurf zur öffentlichen Einsichtnahme aufgelegt.

Auf die Möglichkeit der Einbringung von Anregungen oder Einwendungen während der Auflagefrist wird hingewiesen.

Der Planentwurf kann während der Amtsstunden beim Gemeindeamt Gilgenberg am Weihart eingesehen werden.

Diese Kundmachung befindet sich samt Plan ebenfalls auf der Gemeindehomepage www.gilgenberg.at/kundmachungen.



Der Bürgermeister:

Huber Christian

Angeschlagen am : 14.03.2023

Abgenommen am : 12.04.2023



Gemeinde Gilgenberg am Weilhart

Pol.Bez.Braunau am Inn
5133 Gilgenberg a.W. 15
Tel.Nr. 07728/8012
E-mail : gemeinde@gilgenberg.ooe.gv.at

13.03.2023

Flächenwidmungsplan Nr. 4, Änderung Nr. 19

Widmung von Grünland in Sonderausweisung für Agrar-Photovoltaik-Freiflächenanlage im Grünland
Teilfläche der Parzelle Nr. 505, KG Mairhof, Fläche ca. 3,7 ha

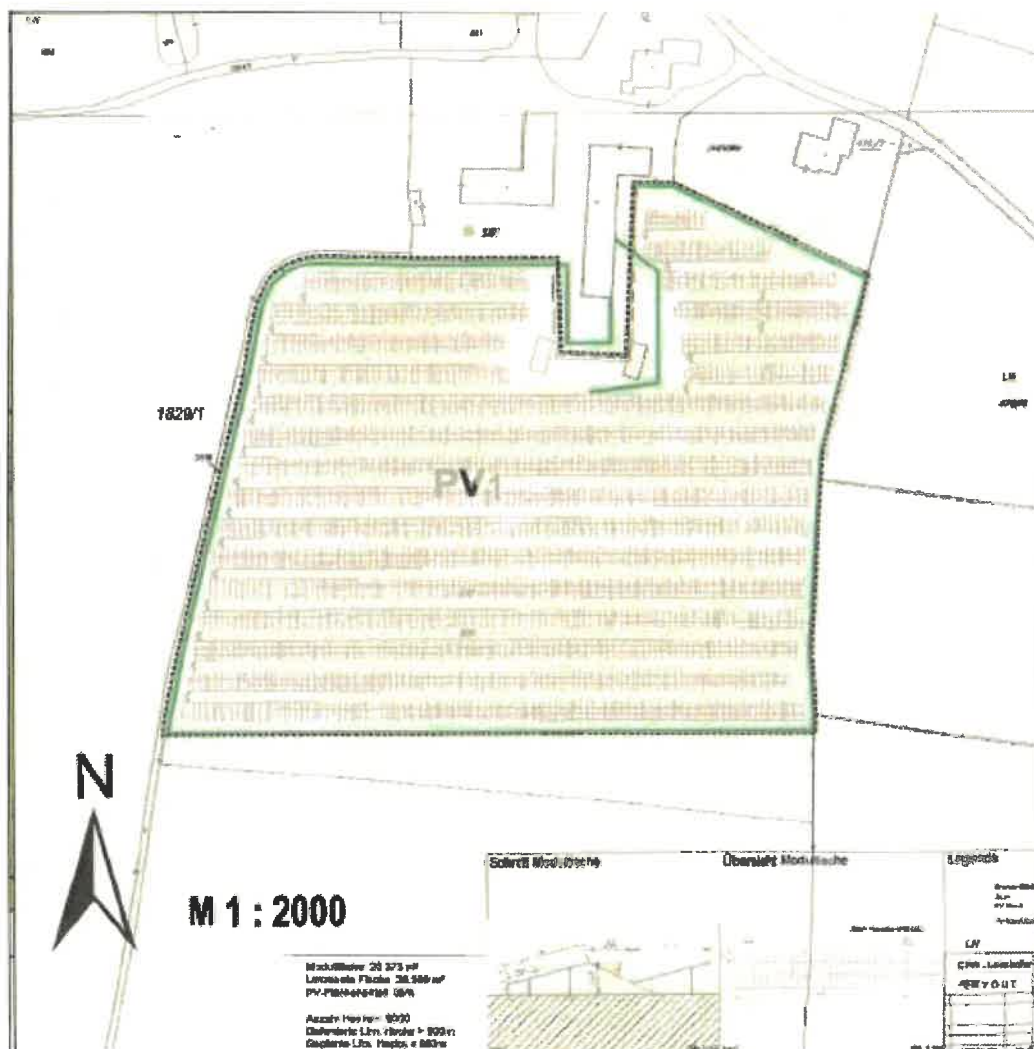

➤ Siehe Rückseite!

